

ELEWACJA POŁUDNIOWA skala 1:100

I ETAP-REMONT BUDYNKU GŁÓWNEGO

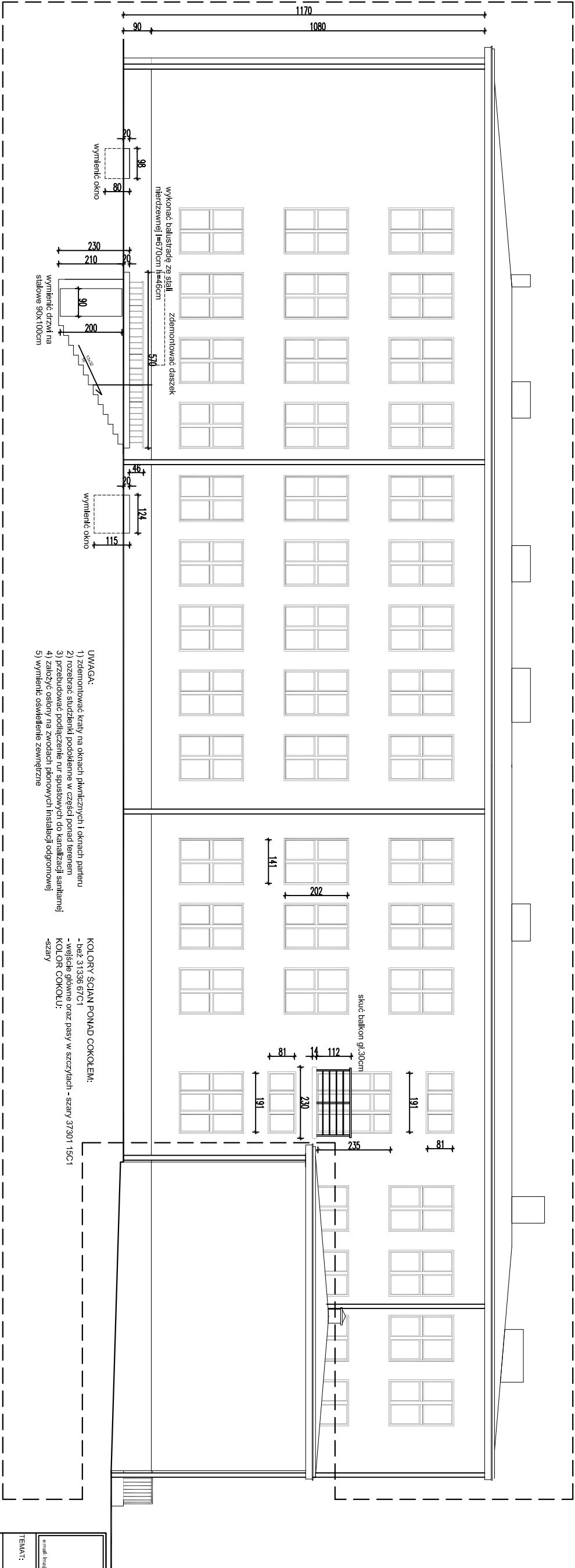

OSŁUGA PROCESU BUDOWLANEGO LUCYNA AWIER 15-275 BIAŁYSTOK UL. MASKŁODOWSKIEJ-CURIE 19/13 Kontakt: +481 888 018 488 e-mail: lna@o2.pl	
TEMAT: REMONT DACHU BUDYNKU NA KUCHNIE O WIECZOK 429	
INWESTOR: Główny Ekspert Naukowy Uł. 2029.4 polska	podpis
ARCHITEKTURA: mgr inż. arch. Lucyna Awier BI/77/98.PD/BJO/017006	
INSTALACJE: mgr inż. Włodzisław Gładziński BI/138/92.PD/IE/041601	
ELEWACJA PD	
SKALA 1:100	RYS. 3 DATA: 18.06.2015
PROJEKT CHRONIONY PRAWEM AUTORSKIM Dz. U. nr 24 z 23 lipca 1994r. poz.83 OSZCZĘDNE ZAMIERZENIE WYKONANIE ZAMIERZENIA ZABRONIONE!	